DOCES CAMINHOS RURAIS

PELOTAS.RS

DOCES CAMINHOS RURAIS

PELOTAS.RS

## Venha viver, sentir e encantar-se pelo
# Turismo Rural de Pelotas.

Cercados pela beleza única da zona rural de Pelotas, vários caminhos se encontram e revelam fragmentos da cultura de povos originários, ocupações coloniais, formações de quilombos, comunidades de imigrantes, e que marcaram fortemente a história da região.

Por esses caminhos, diversos atrativos, rodeados pela biodiversidade da Mata Atlântica na Serra dos Tapes, esperam os visitantes, com estruturas que proporcionam experiências inesquecíveis para quem busca descanso, natureza, cultura e gastronomia.

Nessa doce aventura, é possível desfrutar de paisagens encantadoras, vinícolas, trilhas ecológicas, cachoeiras, parques temáticos com arvorismo e tirolesa, agroindústrias, museus históricos, chácaras de lazer, santuários religiosos eventos gastronômicos, cafés coloniais, camping e pousadas de charme, tudo elaborado em roteiros temáticos para encantar o turista com uma nova experiência em cada caminho.

# CAMINHO DO SOL
# CAMINHO DAS AGUAS
# CAMINHO DAS MEMORIAS
# CAMINHO DOS IMIGRANTES

# Caminho do Sol

DOCES CAMINHOS RURAIS

PELOTAS.RS

# CAMINHO DO SOL

**Quando o sol se põe ao leste da cidade de Pelotas, colore este caminho com tons avermelhados que encantam quem o desbrava, criando o cenário perfeito para fotos incríveis.**

## Aqui você encontra

- Agroindústria Quinta Martins
- Arena Marini
- Artesanato Mattos
- Casinha Alto do Morro
- Cascatinha
- Chácara dos Pinus
- Floricultura Bela Flor
- Floricultura Terra florida
- Olival das Pedras
- Olival Dom Feliciano
- Park Animal Dream World
- Parque Stone Land
- Pedacinho do Céu
- Pousada do Moinho
- Pousada Palmeiras
- Pousada Refúgio Santa Eulália
- Restaurante Café Colonial Cascata
- Santuário Guadalupe
- Sítio Mariluz & Cabana da Figueira
- Trilha Jardim Espaço Arte

A - Aldeia Gyró
C - Cemitério das Três Figueiras
S - Camping dos Sonhos
P - Camping Passo dos Carros

01 - Agroindústria Quinta Martins
02 - Arena Marini
03 - Artesanato Mattos
04 - Casinha Alto do Morro
05 - Cascatinha
06 - Chácara dos Pinus
07 - Floricultura Bela Flor
08 - Floricultura Terra florida
09 - Olival das Pedras
10 - Olival Dom Feliciano
11 - Park Animal Dream World
12 - Parque Stone Land
13 - Pedacinho do Céu
14 - Pousada Moinho
15 - Pousada Palmeiras
16 - Pousada Refúgio Santa Eulália
17 - Restaurante Café Colonial Cascata
18 - Santuário Guadalupe
19 - Sítio Mariluz & Cabana da Figueira
20 - Trilha Jardim
21 - Ruralteca

Empresas associadas GASSETUR

## Agroindústria Quinta Martins

A Quinta Martins, por conceito, é um local para viver, produzir e receber pessoas. Numa paisagem linda por natureza, com belos gramados e muitas árvores, a pouco mais de 20 km de Pelotas, na Cascatinha, no alto da Serra dos Tapes, no extremo sul gaúcho, está instalada a pequena agroindústria de sucos naturais artesanais. Com vista privilegiada da Princesa do Sul recebemos hóspedes em aconchegante  Pousada. Recebemos, ainda, visitantes para lazer do dia, em Turismo de Experiência, com locação de churrasqueiras, sombra, água fresca e árvores frutíferas.

**Responsável:** Ubirajara Martins
**Endereço:** BR 392, Estrada 3 Figueiras, 4590
5º Distrito - Cascatinha - Pelotas - RS
**Fone/WhatsApp:** (55) 53 98118-4869
**Facebook:** @quintamartins

## Arena Marini

Situada às margens da Rod Br 392, KM 81, conta com uma estrutura de 5 campos de futebol com gramado natural de alto padrão e espaços para fazer churrasco com seu time de amigos, trabalhamos com material esportivo de primeira linha, como bolas, coletes e camisetas oficiais.

Nosso quiosque pode ser locado para eventos como aniversários, casamentos, formaturas e festas de confraternização de final de ano de sua empresa.

**Responsável:** Andreo Scaglioni Marini
**Endereço:** BR 392, Km 81, Monte Bonito, s/nº, Pelotas - RS
**Fone/WhatsApp:** (55) 53 99981-0900
**Instagram:** @arenamarini

## Artesanato Mattos

Com habilidade e destreza o artesanato Mattos, produz belas peças artesanais em lã, únicas e diversificadas. O processo consiste em: confeccionar o fio, realizar as tramas no tear, o que resulta numa tecelagem artística e num produto artesanal no qual revela usos, costumes e tradições preservando o patrimônio histórico e cultural da região, tornando-se um grande atrativo para o turismo rural.

**Empreendedores:** Neida da Silveira de Mattos e Valmir Pereira de Mattos
**Endereço:** Estrada Santa Bernardina 5º Distrito - Cascata Pelotas - RS
**Fone/WhatsApp:** (55) 53 98132-2348

## Casinha Alto do Morro

"A verdadeira elegância está na simplicidade das coisas"
Venha desfrutar de um ambiente simples, porém rústico, tranquilo e com um pôr-do-sol único, voltado para um vinhedo!
Cozinha estruturada para manipular suas próprias refeições.
Local para descanso em contato com a natureza com arroio nas proximidades.
Nosso diferencial: Aceitamos pets.

**Empreendedor:** Luciano Nardello Perboni
**Endereço:** Cascata, Km 92 - Pelotas - RS
**Fone/WhatsApp:** (55) 53 98145-1340
**Instagram:** @casinha.altodomorro

Empresas associadas GASSETUR

## Chácara dos Pinus

Na Chácara dos Pinus você terá contato com a natureza e muito lazer, pois poderá passar o dia ou desfrutar de uma área de camping com arroio, ou ainda se hospedar! Temos à disposição duas habitações aconchegantes e ampla área verde com churrasqueiras, quiosques, campos de futebol e vôlei e uma praça infantil. Na lancheria servimos café com rodas de carreta, pastéis, tábuas de frios e fritas.
Você pode realizar um piquenique sob reserva!

Atendimento de setembro a junho, finais de semana e feriados, de dezembro a fevereiro,todos os dias da semana!

**Responsáveis:** Fabiane Neumann e Marcos Andre Rocha
**Endereço:** BR 392, Km 96, a 28 km do Centro de Eventos FENADOCE - Pelotas - RS
**Fone/WhatsApp:** (55) 53 98137-4811
**Facebook/Instagram:** @chacaradospinus

## Floricultura Terra Florida

Nossa floricultura Terra Florida está orientada ao cultivo e comercialização de plantas e flores ornamentais para uso decorativo, em especial, e ainda produtos agropecuários (hortaliças, árvores nativas, etc). Comercializamos plantas diversas para serem usadas por jardineiros, paisagistas e decoradores.
Nossa empresa é do tipo familiar.
A beleza das nossas plantas está na diversidade, nas cores e no formato das pétalas, flores e folhas. Isso atrai nossos clientes.

Temos também flores exóticas!

**Empreendedora:** Noemia Rutz
**Endereço:** BR 392, Km 79 - Passo do Salso - Pelotas - RS
**WhatsApp:** (55) 53 99930-5949

## Floricultura Bela Flor

Há 4 anos a Floricultura Bela Flor está buscando inovar e empreender dia após dia.
Oferecemos variedades: frutíferas, plantas ornamentais, paisagismo, hortaliças, flores em geral, entre outros.
Seu objetivo principal é espalhar generosidade, carinho e afeto, desde o atendimento até a planta/muda adquirida.

**Endereço:** BR 392, Km 90 - Estrada Joaquim Leite (Colonia Cristal) - 5° Distrito - Cascata - Pelotas - RS
**Fone/WhatsApp:** (55) 53 98130-4931
**Instagram:** @floricultura.bela.flor
**Facebook:** @floriculturabelafloor

## Olival das Pedras

No coração da Serra dos Tapes, na região da Cascata em Pelotas, está o Olival das Pedras, propriedade abraçada pelo Arroio Moreira e com extensa mata nativa. Além do olival com três cultivares distintas, foi implantada uma área de erva-mate em sistema de agrofloresta, de onde será produzido o autêntico chimarrão gaúcho. A propriedade está em fase de desenvolvimento, recebendo amigos para compartilhar uma experiência rural única.

**Email:** sandra.wienke.tavares@gmail.com
**Endereço:** 9C2V+25 - Estrada da Anta - Cascata Pelotas - RS
**Fone/WhatsApp:** (55) 53 99981-7160
**Instagram:** @olivaldaspedrasr

Empresas associadas GASSETUR

## Olival Dom Feliciano

Descubra o mundo dos azeites com Olival Dom Feliciano. Nosso azeite extravirgem é produzido com as cultivares Arbequina e Koroneiki, adaptadas ao Brasil para criar um blend fresco de excelente qualidade. A combinação dessas variedades oferece suavidade, intensidade e um equilíbrio perfeito de sabores frutados e herbáceos, complementados por uma sutil picância. Experimente o Blend Dom Feliciano e desfrute de um azeite superior, obtido a partir de azeitonas frescas e processado mecanicamente a frio. Satisfaça seu paladar exigente com essa fusão perfeita de complexidade e caráter!

**Endereço:** Estrada Arroio Moreira, s/n, 5º Distrito Cascata - Pelotas - RS
**E-mail:** domfelicianoazeites@gmail.com
**Fone/Pix:** (55) 53 99909-1522
**Instagram:** @domfelicianoazeites

## Park Animal Dream World

O Park Animal World acredita que sonhos podem ser realizados, Venha desfrutar de um ambiente com os animais e vegetação exuberante!
Aqui você terá lazer e diversão, como num sonho.

**E-mail:** parkanimaldreamworld@hotmail.com
**Endereço:** Av. Narciso Silva, 299 - Capão do Leão - RS
**Fone/WhatsApp:** (55) 53 99922-0748
**Facebook/Instagram:** @parkanimaldreamworld

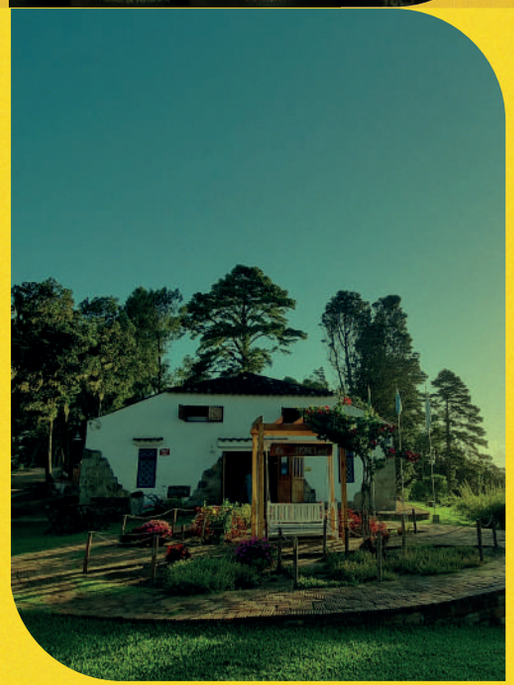

## Parque Stone Land

O Parque Stone Land nasceu do sonho de uma família, de trazer experiências junto ao turismo rural e de natureza, proporcionando o convívio entre todos, com momentos únicos de lazer e alegria, através de desafios e muita adrenalina com seus brinquedos de aventura e uma gastronomia típica colonial que pode ser consumida à sombra de pinheiros pelos gramados verdejantes, além de trilhas e passeios que levam ao mirante onde é possível observar a belíssima imagem de Pelotas e litoral, que à tardinha traz um pôr do sol de tirar o fôlego, e nos mostra a espetacular natureza da Serra dos Tapes e rende registros que ficam em nossa memória para sempre.

**Endereço:** BR 392, Km 89, Cascata - Pelotas - RS
**Fone/WhatsApp:** (55) 53 98113-4528
**Facebook/Instagram:** @parquestoneland
**Site:** www.parquestoneland.com.br

## Pousada Moinho

Em nossa Pousada do moinho, você será bem acolhido, temos um lugar belíssimo com cachoeiras e belas paisagens. Caso você tenha interesse em usufruir deste ambiente maravilhoso, , temos 10 suítes disponíveis onde você terá privacidade. Oferecemos roupas de cama e banho. Temos área de camping, com café da manhã com produtos coloniais. Você poderá trazer sua alimentação caso preferir, pois oferecemos ambiente com toda a infra-estrutura (com forno, fogão, talheres, churrasqueira e microondas). Possuímos salão para evento com capacidade para 50 pessoas. Agende sua estada!

**E-mail:** miguelalfredotimm@gmail.com
**Endereço:** Rodovia BR-392, Km 92 - Pelotas - RS
**Fone/WhatsApp:** (55) 53 98453-4882

Empresas associadas GASSETUR

## Pousada Refúgio Santa Eulália

Encontre-se com a natureza na Serra dos Tapes, sinta o ar puro, tenha tranqüilidade, divirta-se em nosso empreendimento!
Garantimos uma excelente estadia, possuímos hospedagem acolhedora e climatizada. Divirta-se admirando animais exóticos, tomando banhos de piscina ou assando seu próprio churrasco. Temos pesca esportiva e passeios a cavalo. Alugamos quiosques, temos deck com 250m² para eventos, venha usufruir de nossas instalações e tenha experiências únicas em turismo rural!

**Responsável:** Jedison Vargas Iacks
**Endereço:** BR 392, Km 91 - Pelotas - RS
**Fone/WhatsApp:** (55) 53 99145-9191
**Facebook:** @pousadarefugiosantaeualia
**Instagram:** @pousada_refugio_santa_eulalia

## Restaurante Café Colonial Cascata

Venha para o Café Colonial Cascata! Neste café você encontra uma variedade de pães, cucas, bolos, queijos, salames, sopas, caldos verdes, arroz, carne assada, saladas verdes diversas, maionese, tortas doces e salgadas, variedades de salgados fritos e assados, bolachinhas coloniais, sucos, vinhos, água, café, quentão e muito mais. Os produtos são produzidos e processados por empreendedores familiares.
Venha deliciar-se e prestigiar esse café colonial familiar livre em Pelotas!

**Responsável:** Gislaine Scherdien Bichet
**Endereço:** BR 392, Km 87, 5º Distrito - Cascata - Pelotas - RS
**Fone/WhatsApp:** (55) 53 98442-7905
**Instagram:** @cafe_colonial_cascata

## Sítio Mariluz & Cabana da Figueira

Um paraíso bem pertinho da cidade, onde você pode desfrutar, com seus amigos ou familiares, de doces momentos junto à natureza, ouvindo o canto dos pássaros, apreciando o colorido das ninfeias, o sabor inigualável de comer uma fruta colhida direto do pé, sentindo paz no coração e recarregando as energias. A casa tem 2 quartos, 2 banheiros(1 na suíte), lareira, cozinha equipada, piscina externa, churrasqueira/quiosque com espaço para 25 pessoas, parrilha externa, cancha de bocha, quadra de areia vôlei/beach tênis, quadra de futebol para crianças, ampla área de lazer, lago para pesca.

**E-mail:** antonioluzardi@gmail.com
**Endereço:** BR 392, Km 80, a apenas 10 km do trevo da Fenadoce - Pelotas - RS
**Fone/WhatsApp:** (55) 53 98466-6655/ 98466-6655
**Instagram:** @sitio_mariluz

## Trilha Jardim Espaço Arte

A Trilha Jardim é um instituto multicultural com foco na "Arte, Educação, Cultura e estudos sobre o Meio Ambiente". As atividades que são realizadas resultam do trabalho de inúmeras pessoas que vivem para doar-se e servir; sejam estudiosos, pesquisadores, cientistas, professores, profissionais liberais e voluntários da comunidade em geral. São 33 hectares, com muita área verde. O empreendedor é artista plástico e quis espalhar sua arte através das esculturas por todo o sítio. "O objetivo dele foi transformar esse espaço num grande espaço pedagógico, onde a transferência artística tenha uma finalidade", define José Inácio do Nascimento. A maior fonte de renda vem dos cursos que desenvolvem o potencial humano.

**Empreendedores:** José Inácio do Nascimento e Ana Alaíde Tavares
**Endereço:** Colônia Santa Maria - Quilombo - 7º Distrito Pelotas
**Fone:** (55) 53 3025-5013
**Site:** www.trilhajardim.com.br

# Caminho das Águas

DOCES CAMINHOS RURAIS

PELOTAS.RS

# CAMINHO DAS ÁGUAS

**Em perfeita harmonização, entre a água fresca das cachoeiras e o sabor suave dos vinhos, este caminho une as tradições italianas e alemãs em uma rota saborosa de se percorrer.**

## Aqui você encontra

- Agroindústria Nilo Schiavon
- Camping Belfiore
- Camping Maciel
- Camping Santa Terezinha
- Camping Stein
- Cachoeira do Arco-íris
- Cachoeira do Imigrante
- Casa e Museu Gruppelli
- Ponte Ferroviária
- Pousada Reserva Pedra da Mata
- Pousada São Lázaro
- Quiosque Romano
- Rancho da Vovó
- Salão Mayer House
- Túnel Ferroviário
- Vinícola João Bento
- Vinícola Naturalle
- Vinhos Camelato
- Vinícola Nardello

A - Aldeia Guarani
C - Cemitério da Colônia Municipal
V - Cemitério dos Vergara
S - Cemitério Sant'Anna
I - Igreja de São Pedro da Chicuta
P - Igreja Matriz da Paróquia de Sant'Anna
M - Igreja São Mateus

01 - Agroindústria Nilo Schiavon
02 - Camping Belfiore
03 - Camping Maciel
04 - Camping Santa Terezinha
05 - Camping Stein
06 - Cachoeira do Arco-íris
07 - Cachoeira do Imigrante
08 - Casa e Museu Gruppelli
09 - Ponte Ferroviária da Maciel
10 - Pousada Reserva Pedra da Mata
11 - Pousada São Lázaro
12 - Quiosque Romano
13 - Rancho da Vovó
14 - Salão Mayer House
15 - Túnel Ferroviário
16 - Vinícola Camelato
17 - Vinícola João Bento
18 - Vinícola Naturalle
19 - Vinhos Nardello

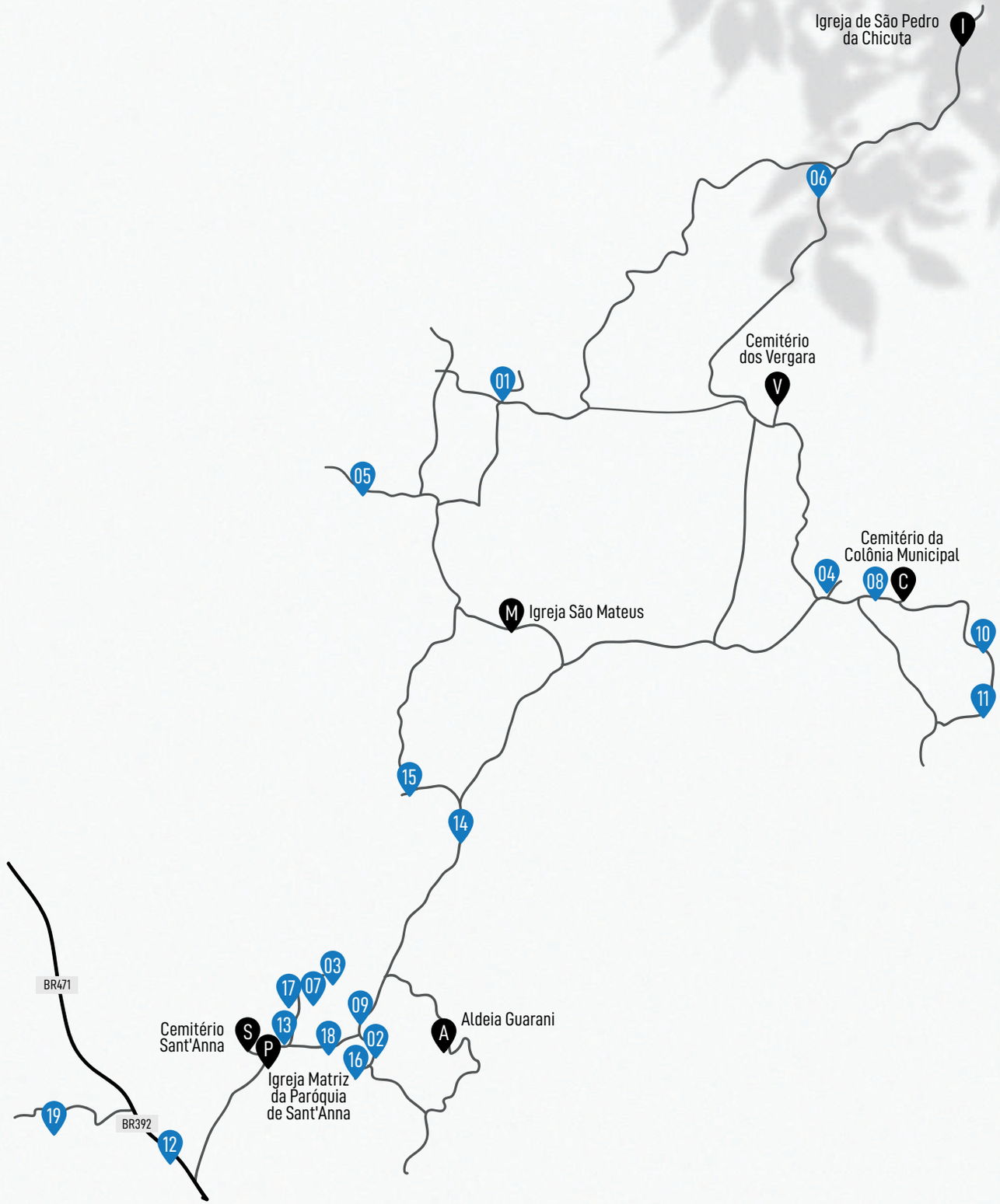

**Empresas associadas GASSETUR**

## Cachoeira do Arco-íris

A cachoeira do arco-íris é um empreendimento que se destaca pela sua tranquilidade e simplicidade, contrastando com a rica e bela paisagem natural.
Venha se energizar nesse espaço revitalizante, pois conta com banhos de cachoeira e piscinas naturais com tobogã, adequados àqueles que curtem ambientes conectados à natureza.
Nossa infra-estrutura possui ambientes com bar, lancheria, churrasqueiras, banheiros e estacionamento.
Aberto aos sábados, domingos e feriados das 9 às 19 horas.
Dezembro a fevereiro aberto diariamente (exceto às quartas)
**Excursões somente com agendamento prévio.**

**Endereço:** Col. Rincão da Cruz, 8º Distrito - Pelotas - RS
**Fone/WhatsApp:** (55) 53 98425-7879
Facebook/Instagram: @cachoeiraarcoiris

## Casa e Museu Gruppelli

A Casa Gruppelli é um empreendimento familiar e centenário, distante 45 minutos do centro urbano. Atua no setor de comércio e turismo, onde são oferecidos, além da tradicional hospitalidade, produtos coloniais, gastronomia típica, pousada, museu e local de lazer.

**E-mail:** armazemgruppelli@hotmail.com
**Endereço:** Colônia Municipal, 7º Distrito - Quilombo
Pelotas - RS
**Fone/WhatsApp:** (55) 53 9167-4945
**Facebook/Instagram:** @casagruppelli
**Site:** www.casagruppelli.com.br

## Camping Belfiore

Oferecemos espaço estruturado para acampamento, lazer do dia, motorhomes ou trailers. Próprio para quem busca descanso e contato com a natureza.
Dispomos de churrasqueiras, luz, água, wc, ducha quente, quadras de vôlei e futebol, pracinha, bar com lanches e bebidas. O camping fica aberto o ano todo, porém o bar funciona somente na temporada.

**Fone/WhatsApp:** (55) 53 98103-7789 / 98401-4869
**Facebook:** @belfiorecamping
**Instagram:** @camping_belfiore

## Rancho da Vovó

Com comidas típicas da região, caseira, buffet completo. Café Colonial bem variado. Ambiente familiar, rústico onde você relembra a infância!

**Endereço:** BR 392, Km 102 - Colônia Maciel
8º Distrito - Pelotas - RS
**Fone/WhatsApp:** (55) 53 99924-7189
**Facebook:** @ranchodavovó
**Instagram:** @rancho.davovo

Empresas associadas GASSETUR

## Vinhos Nardello

Nossa vinícola, possui três hectares de parreiras e uma produção anual em torno de dez mil litros de vinhos. Dedica-se ao turismo rural, possui restaurante e comercializa vinhos, suco de uva, salam italiano e outros produtos coloniais. Recebe visitantes durante toda a semana, inclusive sábados, domingos e feriados. Excursões devem ser previamente agendadas.

**Empreendedor:** Laudelino Nardello
**Endereço:** BR 392, Km 104 - Colônia São Domingos
Morro Redondo - RS
**Fone/WhatsApp:** (55) 53 98466-8047
**Instagram:** @vinhosnardello
**Facebook:** @vinicolanardello
**E-mail:** vinhosnardello@yahoo.com.br

CAMINHO DAS ÁGUAS
CAMINHO DAS ÁGUAS
CAMINHO DAS ÁGUAS
CAMINHO DAS ÁGUAS

# Caminho das Memórias

DOCES CAMINHOS RURAIS

PELOTAS.RS

# CAMINHO DAS MEMÓRIAS

**A formação da nossa zona rural se deu em meio a diversos processos históricos durante quase três séculos e neste caminho é possível conhecer as múltiplas etnias que consolidaram a pluralidade identitária de Pelotas.**

## Aqui você encontra

- Antiga Estação do Trem
- Cachoeira Paraíso
- Casa da Estufa
- Casarão Bachini
- Casas em Fita
- Fábrica Crochemore
- Fábrica Golden Peach
- Marco e Museu da Colônia Francesa
- Nosso Rancho
- Ponte do Trem
- Pousada do Monte
- Quinta do Pastorello
- Represa do Quilombo
- Sítio Águas Claras
- Sítio Tayuýs
- Vinícola D'vinus

F - Cemitério da Colônia Francesa
N - Cemitério Natuch
A - Comunidade Quilombola Alto do Caixão
Q - Comunidade Quilombola Vó Elvira
I - Igreja Comunidade São Pedro
V - Igreja Comunidade Vitória
S - Igreja do Sino

01 - Antiga Estação do Trem
02 - Cachoeira Paraíso
03 - Casa da Estufa
04 - Casarão Bachini
05 - Casas em Fita
06 - Fábrica Crochemore
07 - Fábrica Golden Peach
08 - Marco e Museu da Colônia Francesa
09 - Nosso Rancho
10 - Ponte do Trem
11 - Pousada do Monte
12 - Quinta do Pastorello
13 - Represa do Quilombo
14 - Sítio Águas Claras
15 - Sítio Tayuýs
16 - Vinícola D'vinus

Empresas associadas GASSETUR

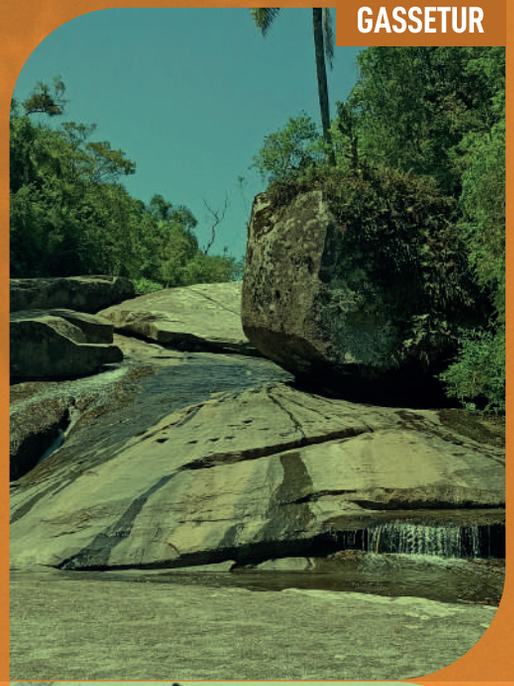

## Cachoeira do Paraíso

Um retiro com mata preservada e belas cascatas refrescantes, onde os pássaros e corredeiras proseiam entre pedras e a mata. Em perfeita sintonia com a natureza revelam um "Paraíso" com camping estruturado, trilhas, piscinas naturais e empório.

**Responsáveis:** José Armindo Gruppelli e Leci Winke Gruppelli
**Endereço:** Colônia Santo Antônio, Quilombo
7° Distrito - Pelotas - RS
**Fone/WhatsApp:** (55) 53 98444-1802
**E-mail:** paraisocachoeira@gmail.com
**Facebook:** @CachoeiraParaiso
**Instagram:** @paraiso_cachoeira

## Casa da Estufa

A Casa da estufa é uma pousada com arquitetura única, nossa proposta é proporcionar aos hóspedes a reconexão com a natureza. Possuímos quiosque com churrasqueira, deck (mirante), fogo de chão. Temos a opção da realização de trilhas, visita ao arroio e o tradicional passeio de trator. Agende o seu passeio!

**Empreendedores:** Ricardo Silva Martins e Daniele Fonseca
**E-mail:** acasadaestufa@gmail.com
**Endereço:** Vila Bachini, 4529, AP 4850 - Pelotas - RS
**Fone/WhatsApp:** (55) 53 98142-9260
**Instagram:** @casa_da_estufa

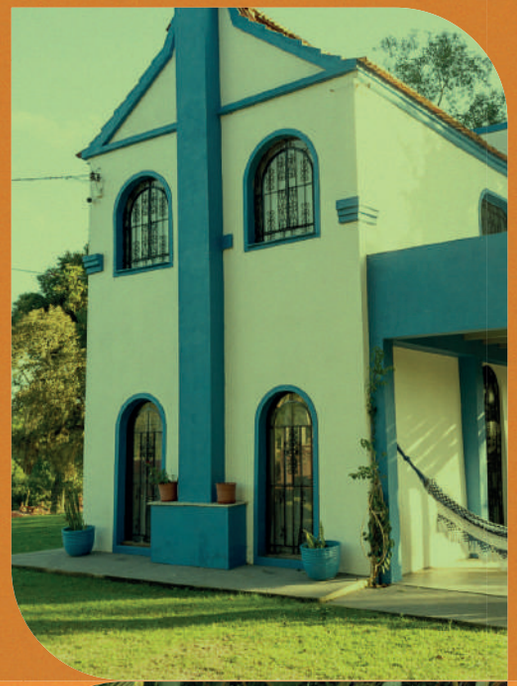

## Sítio Águas Claras

Em nosso sítio, você e sua família experimentam a calma e a simplicidade da vida na colônia. Oferecemos nossa Pousada composta por três apartamentos em um mesmo prédio, cada um com sua lareira e seu ar condicionado. Disponibilizamos, também, roupas de cama, toalhas de banho e cobertores. Não oferecemos alimentação, mas os apartamentos estão equipados com micro-ondas, frigobar e fogão. No sítio temos alguns espaços especiais para relaxar, contemplar e registrar suas memórias: Ponte Japonesa, Labirinto, Recanto Zen, Balanço do pôr-do-sol, Casinha da árvore. Para o seu evento oferecemos um salão com capacidade para 100 pessoas, um quiosque com churrasqueira e banheiros, para até 30 pessoas e um Jardim para sua cerimônia. Venha desfrutar conosco deste ambiente aconchegante.

**Endereço:** Rua principal, s/nº - Monte Bonito
9º Distrito - Pelotas - RS
**Fone/WhatsApp:** (55) 53 99989-9566
**Instagram:** @aguasclaras_pousada_

## Vinícola D'vinus

Compartilhamos a tradição familiar de produzir vinhos de excepcional qualidade, cultivados em Monte Bonito, região rural de Pelotas e município da Zona Sul do Rio Grande do Sul. Valorizamos a qualidade em cada detalhe, desde a seleção das uvas até o engarrafamento final. Nosso compromisso é entregar vinhos que encantem o paladar e despertem emoções, tomando cada momento especial e memorável.
Esperamos que você se encante com nossos vinhos e que cada gole seja um brinde à história e aos sonhos. Brindamos a cada dia a oportunidade de fazer parte da sua vida.

**Empreendedor:** Divino Adelair Aranha Azevedo
**Endereço:** Travessa da Gama, nº 7671
Monte Bonito - Pelotas - RS
**Fone/WhatsApp:** (55) 53 98142-7671
**Instagram:** @vinhosdvinus

# Caminho dos Imigrantes

DOCES CAMINHOS RURAIS

PELOTAS.RS

# CAMINHO DOS IMIGRANTES

**Com fortes tradições herdadas de seus antepassados imigrantes, este caminho traz as raízes culturais europeias em seu âmago, desde a culinária típica até o forte dialeto pomerano, convidando para uma viagem de volta ao início do século 20.**

## Aqui você encontra

- Cachoeira da Pedra Lisa
- Camping Colonial
- Camping Maciel
- Camping Moinho das Pedras
- Casa Amarela
- Casa Weege
- Centro Histórico Santa Silvana
- Chácara Fiss
- Chácara IBRC
- Comercial Konrad
- Frutplan Mudas
- Moinho Stark
- Parque Aquático Rua 15
- Recanto Coswig
- Recanto Ritter Café Colonial e Eventos
- Refúgio Landháus
- Sabor e Saúde

A - Cemitério Comunidade Aliança
F - Cemitério dos Folha
S - Cemitério Santa Silvana I
C - Cemitério Santa Silvana II
Q - Com. Quilombola Algodão
CA - Com. Quilombola do Cerrito Alegre
P - Igreja Comunidade Picada Ritter
R - Igreja Comunidade Ramos
D - Igreja e Cemitério Dr. Laquintinie
I - Igreja São Pedro de Cerrito

01 - Cachoeira da Pedra Lisa
02 - Camping Colonial
03 - Camping Moinho das Pedras
04 - Casa Amarela
05 - Casa Weege
06 - Centro Histórico Santa Silvana
07 - Chácara Fiss
08 - Chácara IBRC
09 - Comercial Konrad
10 - Frutplan Mudas
11 - Moinho Stark
12 - Parque Aquático Rua 15
13 - Recanto Coswig
14 - Recanto Ritter Café Colonial e Eventos
15 - Refúgio Landháus
16 - Sabor e Saúde

**Empresas associadas GASSETUR**

## Casa Amarela

Conheça a Casa Amarela, uma renomada agroindústria de laticínios e doces de alta qualidade. Localizada em uma região privilegiada, cercada por belas paisagens rurais, a Casa Amarela tem acesso a matéria-prima fresca e produz produtos que nos remetem às lembranças da infância. Com uma moderna infraestrutura, seguindo rigorosas normas sanitárias, eles oferecem uma variedade de queijos, doce de leite, manteiga e doces artesanais preparados de forma tradicional. Com um compromisso inabalável com a qualidade, a Casa Amarela é uma referência no setor, oferecendo sabores autênticos e nutritivos que encantam os paladares exigentes.

**E-mail:** igansideniseigansi@gmail.com
**Fone/WhatsApp:** (55) 53 98123-3893
**Facebook/Instagram:** @agroindustriacasaamarela

## Parque Aquático Rua 15

O Parque Aquático Rua XV oferece uma variedade de atividades e atrações relacionadas a água. Nosso parque proporciona durante a temporada de verão: muitos eventos, diversão, lazer e relaxamento para pessoas de todas as idades. Temos uma ampla gama de atrações, tobogãs, piscinas infantis e adulto, escorregadores aquáticos, áreas de descanso, espreguiçadeira, bar e restaurante (os finais de semana). Além disso, é frequentemente visitado por famílias, grupos de amigos, excursões escolares, etc. Adotamos medidas de segurança como salva-vidas treinados, restrições de altura e supervisão adequada para garantir a segurança dos visitantes.

**E-mail:** rua15parkaquatico@gmail.com
**Endereço:** Colônia Progresso - Arroio do Padre - RS
**Fone/WhatsApp:** (55) 53 98485-5727

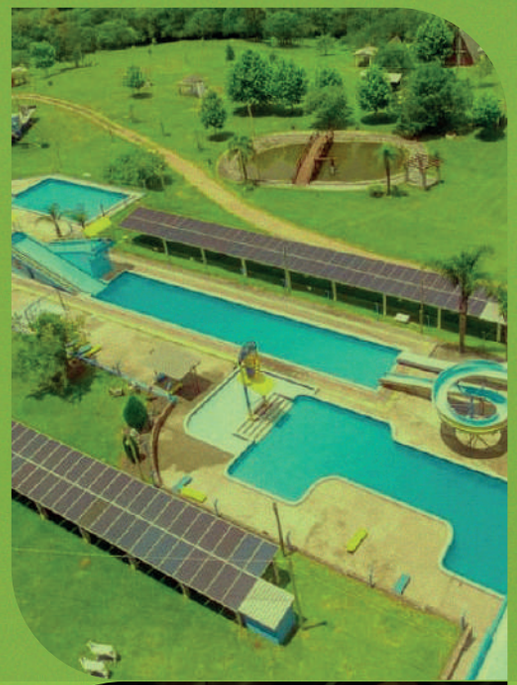

## Recanto Ritter

Venha aproveitar o nosso recanto gastronômico Ritter, é um local acolhedor e que se destaca pela oferta de alimentos e bebidas de alta qualidade e sabor excepcional. Temos um ótimo lugar ao ar livre, nosso café colonial tem uma proposta culinária única (cardápio variado e elaborado com muito carinho).
Venha se deliciar com um ambiente familiar! Traga sua família e seus amigos para aproveitar nossas delícias gastronômicas, pois um cardápio colonial delicioso te espera!
Perto da zona urbana de Pelotas, somente 10km!

**Empreendedora:** Veridiana Ritter e Irlanda Ritter
**Endereço:** ERS 737 km 10 - Cerrito Alegre
3° Distrito - Pelotas
**Fone/WhatsApp:** (55) 53 99154-0165
**Instagram:** @recantoritter

## Refúgio Landháus

Todo o ambiente é de uso exclusivo dos hóspedes. Contamos com lareira, churrasqueira, ar condicionado, smart TV com acesso a Netflix, internet, cozinha equipada, piscina, galpão com churrasqueira e lareira equipada. Na linda área externa contamos com bancos e lindo açude.

**Empreendedor:** André Bosenbecker
**Endereço:** Colônia Santo Antônio, Quilombo
7° Distrito - Pelotas - RS
**E-mail:** andrebosenbeckerbohm@gmail.com
**Fone/WhatsApp:** (55) 53 99956-0747
**Instagram:** @refugiolandhaus

**Projeto social apoio Gassetur**

# Ruralteca

A Biblioteca Comunitária da Cascata surgiu da necessidade de ter um espaço de leitura, pesquisa, lazer artístico e exposição de multimídias para o acesso gratuito e universal à comunidade rural de Pelotas. O espaço físico está sediado no mesmo prédio da subprefeitura da Cascata, com seu principal acesso pela BR-392 direção Pelotas Canguçu.

A Ruralteca tem como objetivo principal, oferecer à comunidade rural o acesso à leitura e a informação, com livros de todos os gêneros, com um acervo completo para pesquisa e entretenimento. Com objetivo secundário, a biblioteca comunitária realiza eventos de diversos gêneros: cinema ao ar livre, exposição de fotos, concursos de literatura, saraus literários, oficinas, cursos de aperfeiçoamento, feira e exposição de produtores e artesãos locais, entre outros.

A Ruralteca é uma instituição cultural sem fins lucrativos que serve como centro de informação cultural e lazer para a região rural de Pelotas.

A bibliotecária responsável pela gestão do acervo é a Aritana Becker que além de ser uma das fundadoras da Ruralteca, possui formação em Biblioteconomia pela Universidade de São Paulo, com registro ativo no Conselho Regional de Biblioteconomia CRB10/2541, dando assim, suporte técnico e burocrático às ações da biblioteca.

Liane Giesel é a idealizadora do projeto da Ruralteca, graduada em Filosofia pela Universidade Federal de Pelotas e com pós-graduação em Educação, trabalha no ensino há quase duas décadas. Atualmente é professora alfabetizadora na zona rural de Pelotas, onde já atuou também como bibliotecária e contadora de histórias.

Horário de funcionamento: das 14h às 17h;
01 sábado por mês (divulgação da data na página da biblioteca no Facebook).

**E-mail:** ruralteca2020@gmail.com
**Fone:** (55) 53 98125-7407 / (55) 53 98134-8338
**Facebook:** @ruralteca

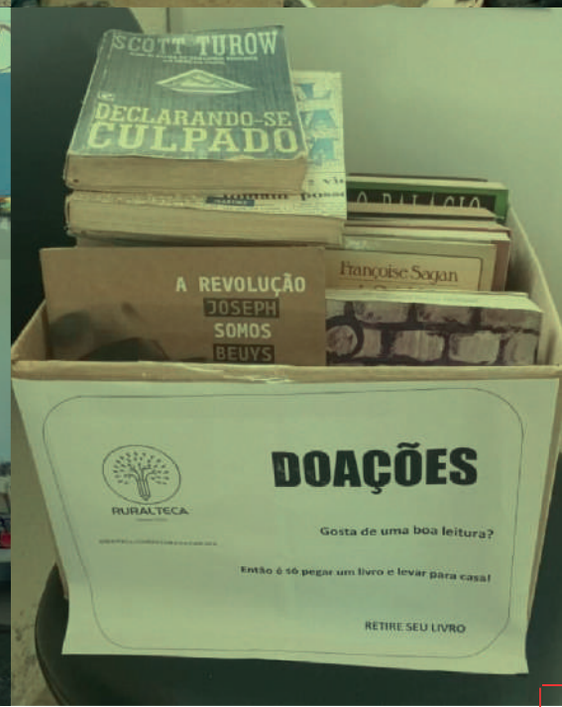

# CULTURA LOCAL

Marciele Goetzke é produtora cultural e escritora, natural de Monte Bonito - zona rural de Pelotas. Conta com participações em coletâneas de contos, eventos nacionais (Bienal SP 2018; 2022; Bienal RJ 2017) regionais (Porto Alegre Noir 2019; Odisseia da Literatura Fantástica 2019) locais (Feira do Livro de Pelotas 2014; 2017; 2022; Dia do Patrimônio 2022) e um evento internacional (Feira Livre Buenos Aires 2018). Co-fundadora da Ruralteca - biblioteca comunitária da Cascata, do Coletivo Autores de Pelotas, e recentemente, do Gassetur. Autora dos livros Monte Bonito da Serra dos Tapes e O Tormento de Mary Petri.

O seu primeiro livro, Monte Bonito da Serra dos Tapes, é resultado de uma investigação sobre a memória e a história da colônia pelotense a partir de relatos orais. Neste livro é possível encontrar caminhos reais e imaginários para percorrer um espaço tanto material como afetivo, parte de uma experiência coletiva que, às vezes, nem percebemos, e é composta de uma infinidade de pequenos retalhos.

Em o Tormento de Mary Petri, seu novo livro ambientado no Arroio Pelotas, incorporando elementos de Ed e Lorraine Warren e Amenábar, a autora busca trazer mitos populares e histórias de pescadores para formar uma trama tanto clássica quanto contemporânea em uma narrativa cheia de suspense e reviravoltas.

**E-mail**: marciele.goetzke@outlook.com
**Fone/WhatsApp:** (55) 53 98108-9653
**Facebook:** @marci.goetzke
**Instagram:** @amargot_
**Pontos de venda:** Livraria Vanguarda (Pelotas e Rio Grande) e Sebo Icária (Pelotas).

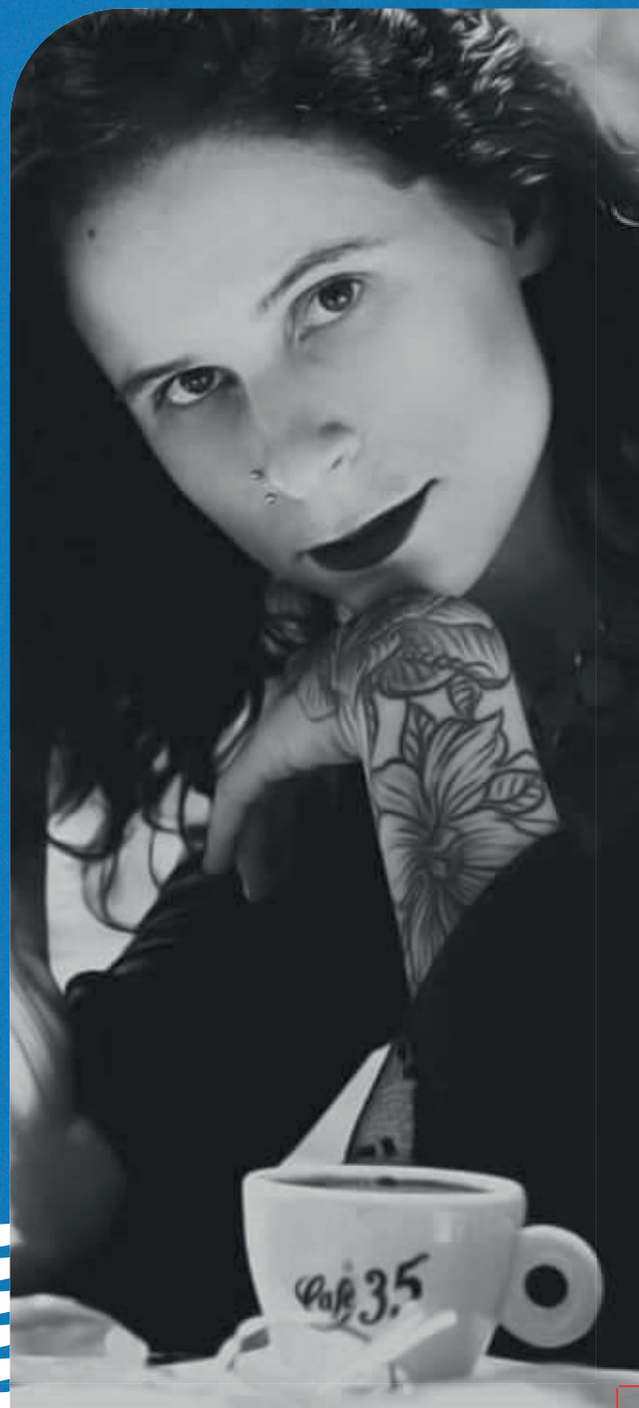

# Agências receptivas oficiais

LagunaSUL
Serviços e Turismo

**Fone/WhatsApp:** (55) 53 99929-2338
**Instagram:** @lagunasulsjn

SOILA TURISMO
DESDE 2006

**Fone/WhatsApp:** (55) 53 98131-1657
**Instagram:** @soilaturismo

## Realização

GASSETUR
grupo associativo de empreendedores em turismo rural

## Apoio

cidade de pelotas

150 anos
1873-2023

SEBRAE

Criado por human2be

COSTA DOCE GAÚCHA
EXTREMO SUL DO BRASIL

DOCES CAMINHOS RURAIS
PELOTAS.RS

www.docescaminhosrurais.com.br